

Informe de hallazgos Investigación escolar “Riesgos físicos de nuestra institución”

En el comité de comunicaciones JR atendiendo a la petición del Proyecto Obligatorio Institucional de Atención y Prevención de Riesgos, quienes solicitaron indagar y comunicar a la comunidad sobre los riesgos físicos de la institución, hizo un trabajo de campo verificando el estado de la planta físicas de toda la institución. Después de varios recorridos, de realizar registro fotográfico y hablar con la comunicad sobre los riesgos físicos, presentamos ante la rectoría los hallazgos que después del proceso de indagación identificamos como de mayor peligrosidad.

El objetivo de este informe es que se dé a conocer en el consejo directivo para que este que tiene la facultad de determinar en qué se invierten los recursos del colegio, priorice la inversión en algunos de estos riesgos físicos que consideramos de alta peligrosidad.

A continuación, presentamos los principales hallazgos:

Pisos resquebrajados en diferentes lugares de la institución



Toma corriente e instalaciones eléctricas en mal estado:



Baranda que da hacia el coliseo, en donde constantemente se apoyan las personas esta fracturada



Falta de rejilla en algunos sifones y mal estado de las rejillas de desagüe que hay a la entrada del colegio

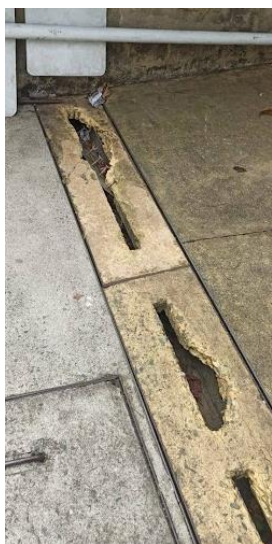

Zona de calistenia en mal estado



Resalto o escalón con altura inapropiada, es el paso del pasillo del laboratorio y restaurante hacia la parte exterior atrás de las escaleras hacia preescolar.



Parque infantil deteriorado

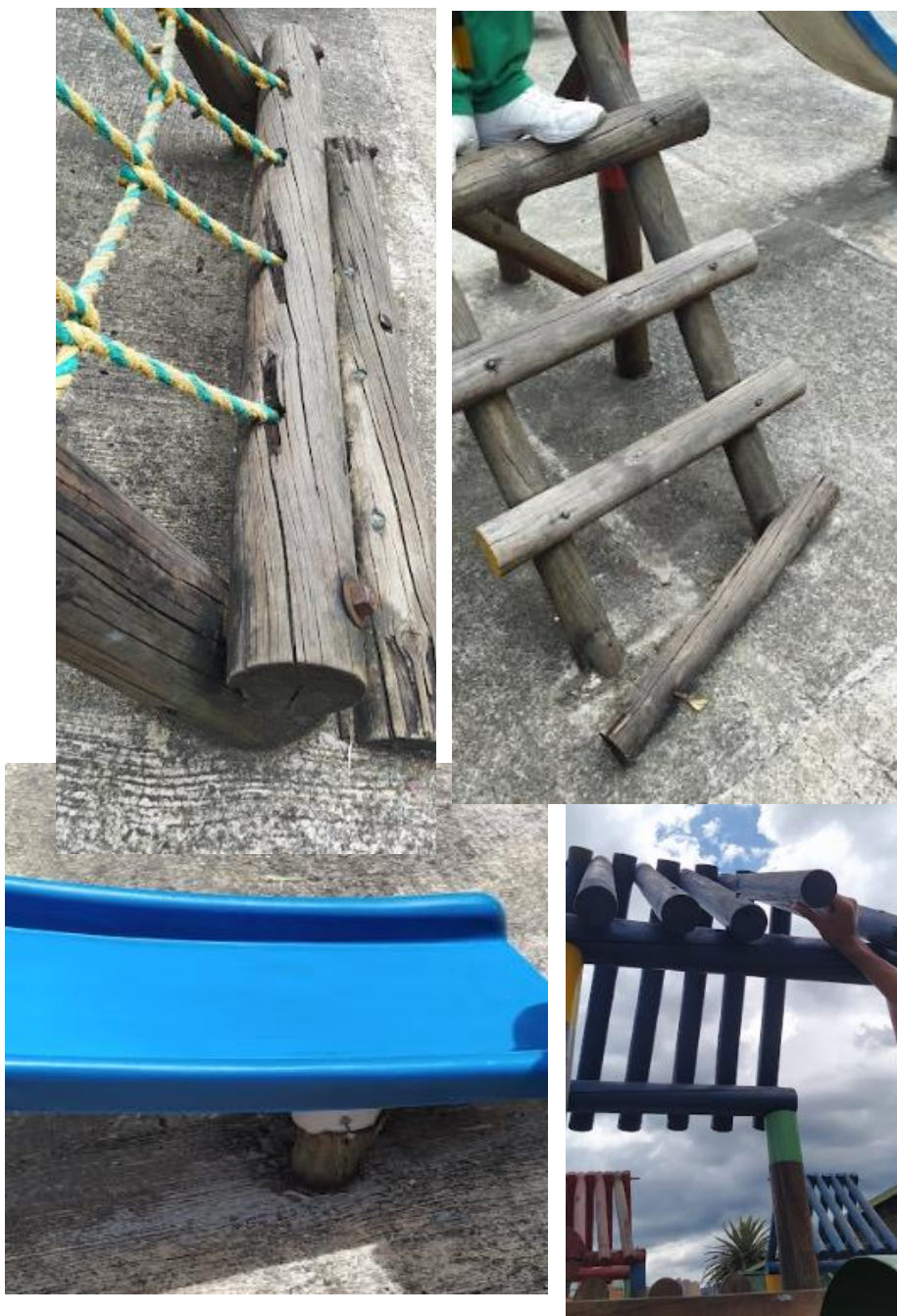

Nota: entre estos hallazgos estaba la base de la Virgen en mal estado, pero ya se tomaron medidas al respecto.

Atentamente,

Integrantes del Comité de Comunicaciones JR

2022